

EQUIPE

INFORMATIVO

31ª Edição
Descalvado - Março/2016

35 Anos
DESDE
1980

ACID
FILIADA À FACESP | DESCALVADO
ASSOCIAÇÃO COMERCIAL E INDUSTRIAL

www.acidescalvado.com.br | facebook.com/acidescalvado | 19. 3594.1100 | Rua Madre Cecília, 397 B - Descalvado/SP

Casa do
Empreendedor

PAE/Sebrae, PAT e
Banco do Povo

Certificado
Digital

Planos de Saúde

Recebimento
de Dívidas

Planos
Odontológico

PROE
Programa de
Estágios

Consulta SCPC

Além de outros serviços
e benefícios ao associado

Aluguel de Salão e Auditório

ACID
FILIADA À FACESP | DESCALVADO
ASSOCIAÇÃO COMERCIAL E INDUSTRIAL

Parceria com o
empresário em
um único
lugar

Nova diretoria
é eleita para o
biênio Março/2016
a Fevereiro/2018.

Cupons para
Campanha de
Final de Ano já
estão disponíveis
com desconto.

ACID e Sebrae/SP
levam 2 ônibus
na Feira do
Empreendedor.

Banco do Povo
oferece crédito
a partir de R\$ 200
com a menor taxa
do mercado.



VIGAMENTO EM EUCALIPTO
PEROBA DO NORTE E CAMBARÁ
PLACAS DE MADEIRITE
FORRO DE PINUS / FORRO DE PVC
LAMBRIL DE CEDRINHO
PORTAS E BATENTES

3583.1066

palue.madeiras@yahoo.com.br
Avenida Antonio Garbuio, 85



IVANIO

Contabilidade e
Assessoria Financeira

Tel: 3583.3015 / Fax: 3583.3431

Rua Paula Carvalho, 113 - Centro
www.ivaniocontabilidade.com

Aqui o associado tem diversos benefícios

Planos de Saúde e Odontológico

Empresas de plano de saúde e odontológico oferecem aos associados preços abaixo do mercado. O associado pode estender esse benefício aos seus funcionários e dependentes.

saúde	PLANO PLENO - COM COPARTICIPAÇÃO										
	STANDARD - QUARTO COLETIVO										
	IDADE	00 a 18	19 a 23	24 a 28	29 a 33	34 a 38	39 a 43	44 a 48	49 a 53	54 a 58	59 ou >
VALOR	R\$ 72,71	R\$ 73,77	R\$ 73,77	R\$ 98,90	R\$ 102,30	R\$ 119,38	R\$ 178,10	R\$ 220,26	R\$ 266,23	R\$ 436,25	
saúde	EXECUTIVO - QUARTO PRIVATIVO										
	IDADE	00 a 18	19 a 23	24 a 28	29 a 33	34 a 38	39 a 43	44 a 48	49 a 53	54 a 58	59 ou >
	VALOR	R\$ 94,53	R\$ 95,91	R\$ 95,91	R\$ 128,58	R\$ 133,00	R\$ 155,21	R\$ 231,56	R\$ 286,37	R\$ 346,13	R\$ 567,17

saúde	PLANO PLENO - SEM COPARTICIPAÇÃO										
	STANDARD - QUARTO COLETIVO										
	IDADE	00 a 18	19 a 23	24 a 28	29 a 33	34 a 38	39 a 43	44 a 48	49 a 53	54 a 58	59 ou >
VALOR	R\$ 107,76	R\$ 109,34	R\$ 109,34	R\$ 146,58	R\$ 151,61	R\$ 176,93	R\$ 263,96	R\$ 326,44	R\$ 394,57	R\$ 646,55	
saúde	EXECUTIVO - QUARTO PRIVATIVO										
	IDADE	00 a 18	19 a 23	24 a 28	29 a 33	34 a 38	39 a 43	44 a 48	49 a 53	54 a 58	59 ou >
	VALOR	R\$ 140,08	R\$ 142,13	R\$ 142,13	R\$ 190,55	R\$ 197,08	R\$ 203,00	R\$ 343,13	R\$ 424,36	R\$ 512,92	R\$ 840,47

saúde	PLANO TOTAL (SAÚDE + ODONTOLÓGICO) - SEM COPARTICIPAÇÃO										
	STANDARD - QUARTO COLETIVO										
	IDADE	00 a 18	19 a 23	24 a 28	29 a 33	34 a 38	39 a 43	44 a 48	49 a 53	54 a 58	59 ou >
VALOR	R\$ 119,40	R\$ 120,98	R\$ 120,98	R\$ 158,22	R\$ 163,25	R\$ 188,58	R\$ 280,34	R\$ 338,09	R\$ 406,22	R\$ 658,20	
saúde	EXECUTIVO - QUARTO PRIVATIVO										
	IDADE	00 a 18	19 a 23	24 a 28	29 a 33	34 a 38	39 a 43	44 a 48	49 a 53	54 a 58	59 ou >
	VALOR	R\$ 155,22	R\$ 157,28	R\$ 157,28	R\$ 205,69	R\$ 212,23	R\$ 245,15	R\$ 363,68	R\$ 439,51	R\$ 528,08	R\$ 852,11

Unimed	PLANO COLETIVO POR ADESÃO COM COPARTICIPAÇÃO - 250 E										
	ESPECIAL - PADRÃO A (QUARTO COLETIVO) 2 A 4 LEITOS										
	IDADE	00 a 18	19 a 23	24 a 28	29 a 33	34 a 38	39 a 43	44 a 48	49 a 53	54 a 58	59 ou >
VALOR	R\$ 77,62	R\$ 85,50	R\$ 112,50	R\$ 141,75	R\$ 153,00	R\$ 154,12	R\$ 192,37	R\$ 231,75	R\$ 298,12	R\$ 375,75	
Unimed	ESPECIAL - PADRÃO B (QUARTO PRIVATIVO COM BANHEIRO E ACOMPANHANTE)										
	IDADE	00 a 18	19 a 23	24 a 28	29 a 33	34 a 38	39 a 43	44 a 48	49 a 53	54 a 58	59 ou >
	VALOR	R\$ 115,87	R\$ 127,12	R\$ 168,75	R\$ 211,50	R\$ 228,37	R\$ 229,50	R\$ 286,87	R\$ 345,37	R\$ 444,37	R\$ 561,37

Unimed	PLANO COLETIVO POR ADESÃO SEM COPARTICIPAÇÃO - 400 E										
	ESPECIAL - PADRÃO A (QUARTO COLETIVO) 2 A 4 LEITOS										
	IDADE	00 a 18	19 a 23	24 a 28	29 a 33	34 a 38	39 a 43	44 a 48	49 a 53	54 a 58	59 ou >
VALOR	R\$ 130,50	R\$ 144,00	R\$ 190,12	R\$ 238,50	R\$ 257,62	R\$ 258,75	R\$ 322,87	R\$ 389,25	R\$ 500,62	R\$ 632,25	
Unimed	ESPECIAL - PADRÃO B (QUARTO PRIVATIVO COM BANHEIRO E ACOMPANHANTE)										
	IDADE	00 a 18	19 a 23	24 a 28	29 a 33	34 a 38	39 a 43	44 a 48	49 a 53	54 a 58	59 ou >
	VALOR	R\$ 189,00	R\$ 209,25	R\$ 273,37	R\$ 344,25	R\$ 371,25	R\$ 373,50	R\$ 465,75	R\$ 561,37	R\$ 723,37	R\$ 912,37

UNIODONTO
PLANOS ODONTOLÓGICOS
R\$ 27,27 - sem carência

odontologia	
02 a 04 vidas	R\$ 24,90
05 a 09 vidas	R\$ 22,41
10 a 29 vidas	R\$ 19,92
30 a 49 vidas	R\$ 17,43

Os planos podem ser estendidos aos funcionários e dependentes

Agende uma visita com nosso Departamento Comercial (19) 3594-1105



A LEI 11.788/08 PERMITE QUE PESSOAS JURÍDICAS E PROFISSIONAIS LIBERAIS CONTRATEM ESTUDANTES SEM QUE ESSA CONTRATAÇÃO GERE VÍNCULO EMPREGATÍCIO. EM CONSEQUÊNCIA, NÃO EXISTEM ENCARGOS SOCIAIS E TRABALHISTAS NESTA CONTRATAÇÃO.

O PROCESSO DE CONTRATAÇÃO É SIMPLES E ÁGIL.

A ACID ATUA COMO AGENTE DE INTEGRAÇÃO EM CONFORMIDADE COM A LEGISLAÇÃO, O PROE REALIZA TODOS OS PROCEDIMENTOS BUROCRÁTICOS E LEGAIS PARA A REALIZAÇÃO DE UM ESTÁGIO.

O ESTÁGIO FAVORECE O APRENDIZADO, BEM COMO A OPORTUNIDADE DA EMPRESA E DO PROFISSIONAL LIBERAL INVESTIREM EM UM RECURSO EM FORMAÇÃO, PODENDO ACULTURÁ-LO DENTRO DE SEU RAMO DE ATIVIDADE.

ENTRE EM CONTATO PARA MAIORES INFORMAÇÕES (19) 3594-1100.

Recebimento de Dívidas

Buscando oferecer aos seus associados, cada vez mais serviços que auxiliem na rotina diária de trabalhos, a ACID disponibiliza desde junho/2013 o Departamento Jurídico, cujo setor de recuperação de créditos vem demonstrando ser uma ótima opção de cobrança os seus associados.

Ideal para o associado que terceiriza suas cobranças, economizando valores significativos, pois os custos são cobrados do inadimplente no momento do acerto da dívida, além de eliminar todas as despesas que tinha ou teria com um cobrador, dentre elas, salário, encargos sociais, veículo, combustível, tempo, já que os funcionários do estabelecimento comercial poderão se dedicar a novos negócios lucrativos, ao invés de ficarem expostos ao desgaste decorrente da cobrança, que inclui na elaboração e envio de cartas, telefonemas, cálculos e mau humor.

Os acordos são realizados de uma forma simples e amigável, para que o inadimplente pague sua dívida e continue gerando lucros ao associado. Traga suas dívidas para a ACID, nós queremos recebe-las para você.



Mais informações
(19) 3594-1100 - ramal 7

Pra começar bem

**“Ter problemas na vida é inevitável,
ser derrotado por eles é opcional.”**
Roger Crawford

Cupons para Campanha de Final de Ano já estão disponíveis com desconto

A ACID inicia no mês de março a venda da Campanha de Natal 2016, o intuito é facilitar a participação do associado na Campanha de Natal e não acumular gastos nos final do ano.

Aderindo a campanha nesse mês, o associado pode parcelar em até 9 vezes e pagará o mesmo valor da campanha passada. Vale lembrar que no mês de Agosto a tabela de preços sofrerá um reajuste, além do parcelamento ser menor.

Todos os anos a participação do comércio local vem sendo maciça, garantindo assim o sucesso na aquisição de prêmios, pois todo o valor arrecadado através da venda de cupons é usado na própria campanha.

ASSOCIADO Pedidos realizados até 30 de Março	NÃO ASSOCIADO Pedidos realizados até 30 de Março
500 cupons R\$ 425,00 (9 x de R\$ 47,22 - vcto de 12/04 a 12/12)	500 cupons R\$ 638,00 (9 x de R\$ 70,88 - vcto de 12/04 a 12/12)
1.000 cupons R\$ 700,00 (9 x de R\$ 77,77 - vcto de 12/04 a 12/12)	1.000 cupons R\$ 1.050,00 (9 x de R\$ 116,66 - vcto de 12/04 a 12/12)
2.000 cupons R\$ 1.000,00 (9 x de R\$ 111,11 - vcto de 12/04 a 12/12)	2.000 cupons R\$ 1.500,00 (9 x de R\$ 166,66 - vcto de 12/04 a 12/12)
4.000 cupons R\$ 1.600,00 (9 x de R\$ 177,77 - vcto de 12/04 a 12/12)	4.000 cupons R\$ 2.400,00 (9 x de R\$ 266,66 - vcto de 12/04 a 12/12)
5.000 cupons R\$ 1.750,00 (9 x de R\$ 194,44 - vcto de 12/04 a 12/12)	5.000 cupons R\$ 2.625,00 (9 x de R\$ 291,66 - vcto de 12/04 a 12/12)

Nova diretoria é eleita para o biênio Março/2016 a Fevereiro/2018

No último dia 15 de janeiro foi realizada a eleição para o Conselho Consultivo, Conselho Fiscal e Diretoria Executiva – Biênio Março/2016 a Fevereiro/2018. Foram eleitos em chapa única os seguintes integrantes:

Diretoria Executiva:

Presidente: André Luis Martins Kastein
Vice Presidente: Henrique Geraldo Fava Spessoto
1º Tesoureiro: Rodrigo Traldi dos Santos
2º Tesoureiro: Alessandro Ricci Alves
1º Secretário: Paulo César Peripato Guerra
2º Secretário: Sidnei Aparecido Pizza
Diretor de Patrimônio: Orlando Sebastião Venturini
Diretor Comercial: Sidnei Aparecido Siberi
Diretor Industrial: Luiz Antônio Pavan
Diretor Social: Carlos Henrique Tonéis

Conselho Consultivo:

Carlos Alberto Bissoli Gomes, Evandro Rodrigo Colonezi, Fernanda Cristina Spadari de Moraes, Gilmar Tendolini, Jorge Aparecido de Carvalho, José Antônio Lazarini Filho, José Emílio Belli, José Roberto Ricceto Loyola, Luiz Fernando Barbalho, Paulo Eduardo Sundfeld, Rafael Pinheiro Ricardo Uemura Kunimi

Conselho Fiscal:

Antônio José da Silva
 Helen Gaspar Salvador
 Oswaldo Rosa Vianna

Março - Horário do Comércio



Dia 05 – Sábado – Aberto (09:00 às 17:00)

Dia 25 – Sexta-feira – Fechado (Paixão de Cristo)

Dia 26 – Sábado – Aberto (09:00 às 17:00)

ACID ASSOCIAÇÃO COMERCIAL E INDUSTRIAL DE DESCALVIDOS

19 3594-1100

facebook.com/acidescalvado

CONSULTA SCPC

CÓDIGO: _____ SENHA: _____

1° INSTITUCIONAL

2° ESTATUTO

Associe-se a ACID e tenha benefícios

Novo estatuto está disponível para consulta no site

O novo estatuto, aprovado na Assembleia Geral Ordinária em janeiro de 2016, está disponível para consulta e download no portal da ACID. No documento atualizado já constam as alterações realizadas pelo Conselho Consultivo que buscou tornar o estatuto mais moderno, seguindo as melhores práticas de gestão observando a legislação em vigor.

Para acessar o estatuto acesse, www.acidescalvado.com.br, clique no menu "INSTITUCIONAL" e vá em "ESTATUTO". O documento estará disponível em PDF para consulta.

A Bin oferece taxas competitivas para pagamento na função crédito, débito e parcelamento, proporcionando uma redução nos seus custos de venda.

Entre em contato e solicite uma visita

www.bin.com.br



CONHEÇA A NOVA MÁQUINA DE CARTÃO QUE É BOA PARA O SEU NEGÓCIO.



Bin é a máquina de cartões da First Data – líder mundial em meios de pagamentos que trouxe uma oportunidade exclusiva para você.

(16) 99731-8310
Renata Tessaro Valenzi
renata.valenzi@bin.com.br

* Aprovação sujeita à análise de crédito e risco.

Credenciador Bancoob S/A
© 2015 FD do Brasil Soluções de Pagamento Ltda. Todos os direitos reservados.
A marca Bin é de propriedade da First Data do Brasil.

Descalvidros
A Solução em vidros

- Vidros Jateados e Temperados
- Quadros, Molduras e Gravuras
- Box em Vidro Temperado
 - Portas Sanfonadas
 - Tela Mosquiteira e Persianas



ORÇAMENTOS SEM COMPROMISSO

Fone/Fax: 3583-3117
3593-1298

Rua Mário Joaquim Filla, 842 - Jd. Paraíso
(Próximo à Vaca Mecânica)

Banco do Povo Paulista oferece empréstimos a partir de R\$ 200,00

O Banco do Povo Paulista oferece principalmente aos pequenos empreendedores, formal ou informal, empréstimos a partir de R\$ 200,00 para investir em seu negócio.

Com a menor taxa do mercado, 0,35% ao mês, financiamos para a aquisição de equipamentos, ferramentas, insumos, produtos para comercialização, entre outros.

Para dar entrada no pedido de crédito no Banco do Povo, o cliente deverá apresentar os seguintes documentos: Contrato Social e alterações, Cartão do CNPJ, Cartão de Inscrição Estadual, Cartão de Inscrição Municipal, RG e CPF dos sócios e cônjuges (se houver), Comprovante de residência dos sócios, Certidão de casamento dos sócios (se houver), Orçamento do bem a ser financiado.

O banco ainda exige a apresentação de um avalista que não seja participante do negócio, onde o mesmo ainda deverá apresentar os seguintes documentos: RG e CPF do aval e cônjuge (se houver), Certidão de casamento (se houver), Comprovante de residência, Comprovante de renda mensal.

Confira as tabelas de limites de crédito e simulações, ou faça uma visita para mais informações.

Pessoa Jurídica	
Valor Mínimo	Valor Máximo
R\$ 200,00 em até 36 x de R\$ 5,92	R\$ 7.500,00 em até 36 x de R\$ 222,10
	R\$ 10.000,00 em até 36 x de R\$ 296,13
	R\$ 15.000,00 em até 36 x de R\$ 444,19
	R\$ 20.000,00 em até 36 x de R\$ 595,26
Pessoa Física	
Valor Mínimo	Valor Máximo
R\$ 200,00 em até 24 x de R\$ 8,70	R\$ 5.000,00 em até 24 x de R\$ 217,57
	R\$ 7.500,00 em até 24 x de R\$ 326,35
	R\$ 10.000,00 em até 24 x de R\$ 435,14
	R\$ 15.000,00 em até 24 x de R\$ 652,71

Telefones úteis

ACID
(19) 3594-1100 – Pabx

Denúncia de Ambulantes
(19) 3583-9320 – Prefeitura, dias úteis
(19) 99296-7564 – 24 horas – Luiz Antonio Fiocho Bianchi (Fiscal)

História do Comércio

Por: Luiz Carlindo Arruda Kastein
Acompanhe mais sobre a história do comércio e da cidade
<http://www.facebook.com/groups/historiasdedescalvado>



Casa Pinca (Década de 30) - Armazinho de secos e molhados - Avenida Coronel Rafael Tobias altura do número 150.

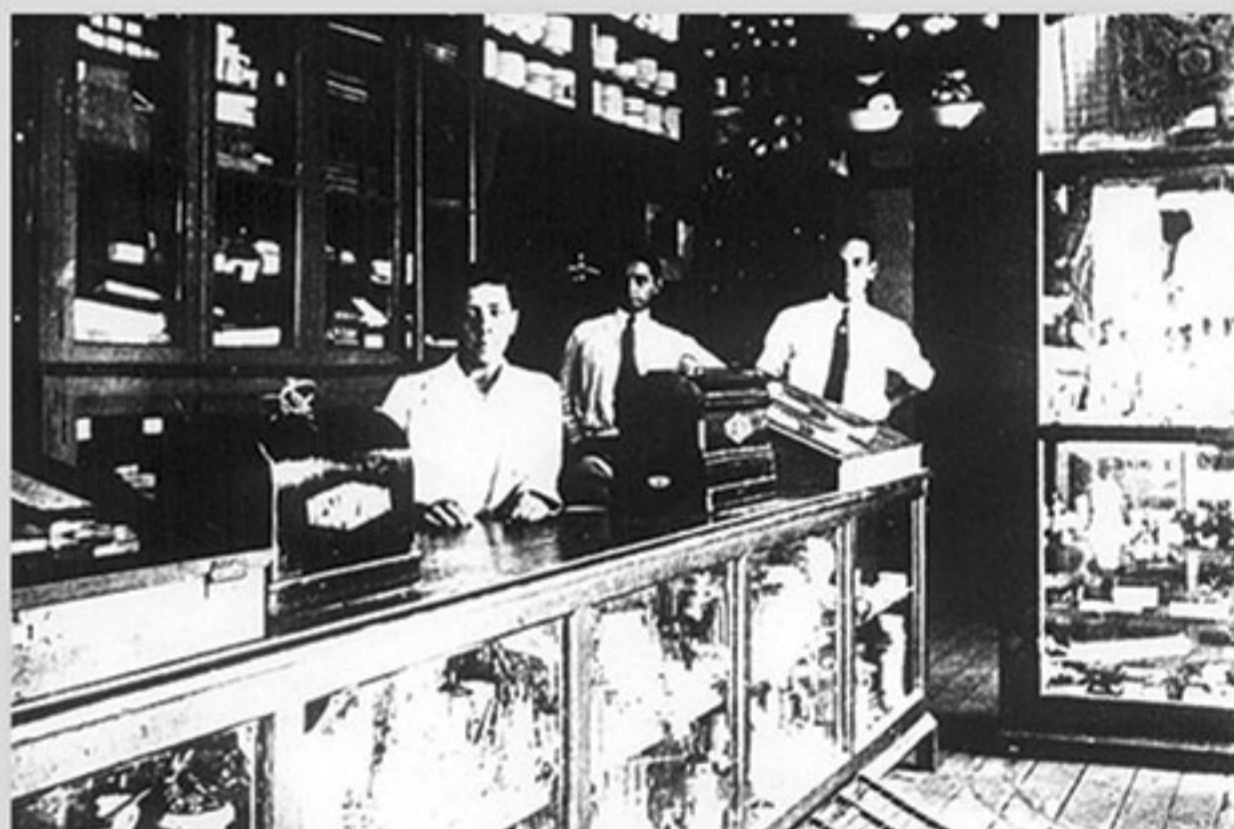

Casa Ravazi - Armazém de secos e molhados - Rua José Bonifácio esquina com Anastácio Viana.

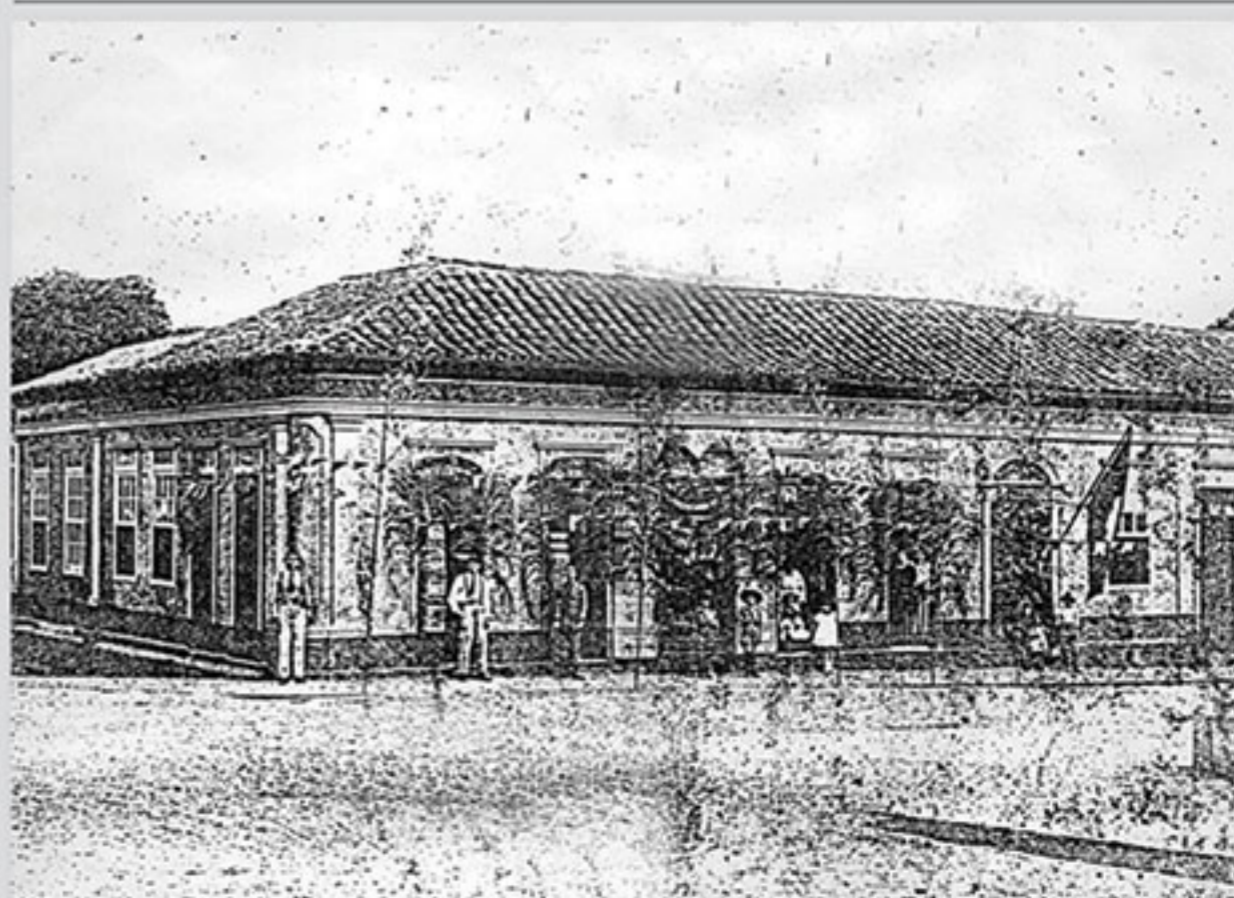

Loja da Syria - Tecidos - Rua Bezerra Paes esquina com José Bonifácio.

ACID e Sebrae-SP levam 2 ônibus na Feira do Empreendedor 2016

De 20 a 23 de fevereiro o Sebrae-SP realizou no Pavilhão de Exposições do Anhembi, na capital paulista, a Feira do Empreendedor 2016, o maior evento de empreendedorismo do Brasil.

O evento recebeu cerca de 124 mil visitantes durante seus quatro dias; na edição de 2015 foram 104 mil. No local, os donos e futuros donos de micro e pequenas empresas encontraram orientação completa para uma boa gestão. O público assistiu a palestras, passou por consultorias abrangendo temas como marketing, finanças, agronegócio, conheceu tendências e novidades, soube mais sobre linhas de crédito e se informou sobre como formalizar o empreendimento.

Em um espaço de 30 mil m² estiveram presentes mais de 400 expositores contemplando franquias, negócios online, máquinas e equipamentos, representação comercial porta a porta e serviços. Além disso, o visitante conferiu quatro novos espaços: Desafio da Moda, Hackatruck, Restaurante Modelo e Loja Modelo de Material de Construção.

A Feira do Empreendedor representou uma grande vitrine para quem quer fazer contatos, além de oferecer serviços, novos produtos e soluções para melhorar a empresa. Interessados em participar das missões que o Posto SEBRAE de Descalvado realizará este ano, procure o PAE, que funciona dentro da ACID. Mais informações, ligue (19) 3594-1109.



Desvel Veículos



Fone/Fax:
(19) 3583-3744

Av. Guerino Oswaldo 1365/A - CEP 13690-000
www.desvelveiculos.com.br / e-mail: desvel@terra.com.br

Novos Associados

Confira as empresas que agora também fazem parte da associação.

Fênix Eletrotécnica

Rua Siqueira Campos, 404 - Centro
Telefone: 3583-2645

Escritório de Contabilidade Albizati

Rua Cel. Antonio Alves Aranha, 605 A - Centro
Telefone: 3583-1583



Venha se tornar Associado e ter inúmeros benefícios.
Entre em contato e solicite uma visita. (19) 3594.1100.

Aniversariantes do Mês

Dia 01

- Thaís F. Cabrini - Marmoraria Graniarte

Dia 04

- Crislaine L. A. da Silva - Global Training

Dia 05

- Mateus J. Bertolucci - 5 Irmãos Mat. Const.

Dia 06

- José Rissi Júnior - Pizzaria Zé Rissi Delivery

Dia 09

- Itamar de Oliveira Parada - Ita Calçados
- Wagner Luis Perna - WP Motos

Dia 10

- Érika Heloísa Carlos - Loja Prolar
- Sandra R. B. Assoni - Sandra Cosméticos

Dia 12

- Domingos Tondati - Magazine Páschoa

Dia 14

- Alessandra C. da Costa - Mega Cosméticos

Dia 15

- Juliana C. Calza - Algodão Doce
- Antonio José Nogueira - Arrazu Calçados
- Eder José Franzin - Aquarela Mat. Const.

Dia 17

- Antonio B. Cabrini - Marm. Graniarte
- Edson Luis Guerreiro - Seguralta

Dia 20

- Solange Ferrandi - Centro Aut. Ferrandi
- Pedro Luiz Costa - Via Brasil
- Pedro José Costa - Via Brasil

Dia 22

- Rosana C. da Costa - Rosana Cabeleleira
- Marina A. Santos - Casa do Cartucho

Dia 23

- Maria José Mourão - Panif. Bom Jesus

Dia 26

- José R. Tondati - Magazine Páschoa
- Michele A. Santos - Casa do Cartucho

Dia 27

- Kátia Herise Lourenço - Lojas E D +
- José C. A. Junior - Alcaide Auto Center

Dia 28

- Ariadne S. do Santos - Mega Tintas

Dia 29

- Suselei Aparecida Traldi - Sup. Léo
- Renan Antonio Franzin - Sup. Franzin

Parabéns a todos os aniversariantes

Nossos Parceiros



Dados

01 a 31 de Janeiro/2016

ASSOCIAÇÃO

Consultas – 2.145
Negativações – 196
Exclusões – 66

DEPARTAMENTO JURÍDICO

Notificações – 28
Acordos – 06

BANCO DO POVO

Contratos – 8

PAT

Vagas abertas – 27

PAE

Atendimentos – 40

Expediente

O informativo "EQUIPE" é uma publicação mensal de caráter informativo mostrando algumas atividades desenvolvidas pela ACID.

Tiragem: 500 exemplares

Edição: 31ª Edição – Descalvado – Março/2016

Contatos, sugestões ou dúvidas: acidesc@terra.com.br

Rua Madre Cecília, 397 B - Descalvado - SP / Fone: (19) 3594.1100

A Associação Comercial e Industrial de Descalvado não tem responsabilidade editorial pelos conceitos emitidos nos artigos assinados e informes publicitários.

5 IRMÃOS
Material de Construção

3583.6666 / 3583.1116
Rua Anastácio Viana, 1030 - Centro

Marcenaria São Luiz

José Luiz Strozzi

3583.6187 / 99147.3095
Rua Antonio Garbuio, 152 - Tamandúá

Tintas JR

3583.3678
Rua Paula Carvalho, 520 - Centro

pontoC
COMUNICAÇÃO

atendimento@pontoc.com.br

3583.6737
Rua Paula Carvalho, 64 - Centro